

Solicitudes de viajes y acéptalos

¡Una vez conectado, ya te encuentras listo para iniciar tu primer viaje!

Cuando hayan viajes cerca a ti, la solicitud aparecerá en tu pantalla indicando el tiempo, la distancia a la que se encuentra el usuario, su calificación, la zona a la que se dirigirá, y la verificación de seguridad



1

Para aceptarlo el viaje solo debes presionar la pantalla. (Recuerda que la solicitud dura unos segundos y luego desaparecerán).

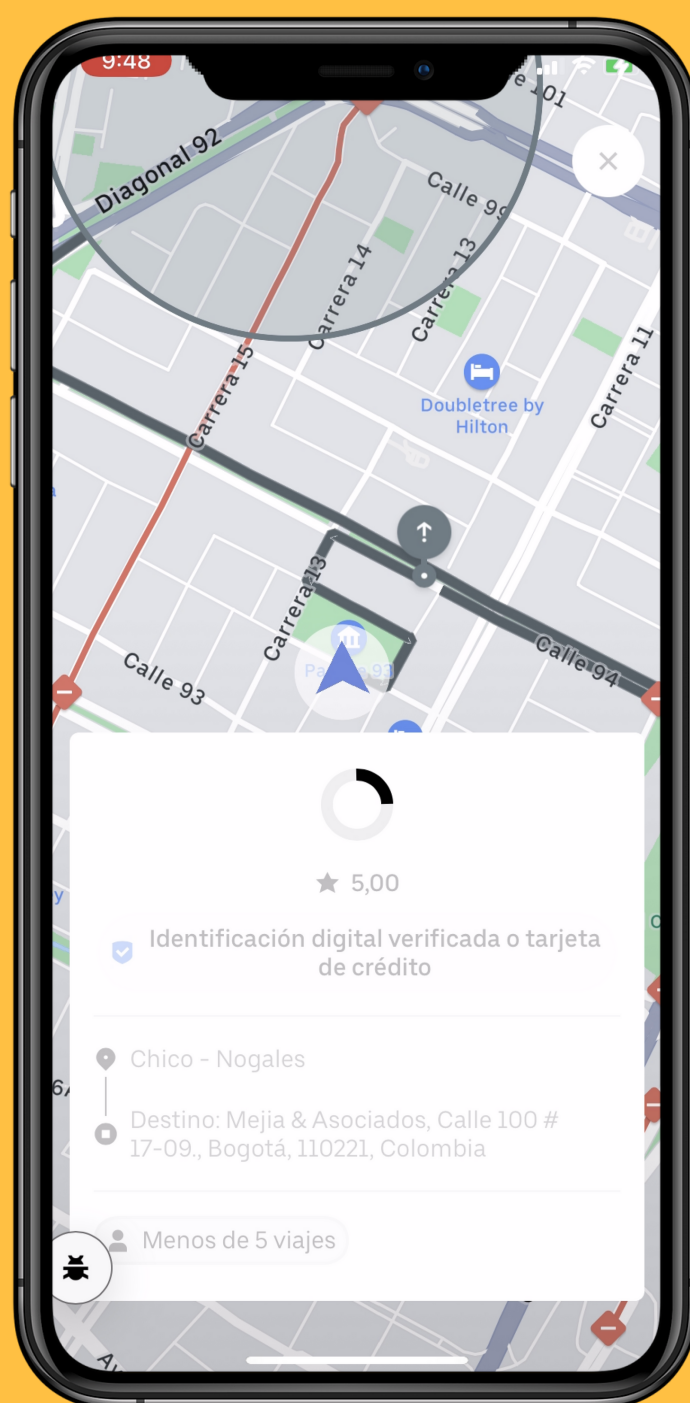

2

Se te asignará el viaje...

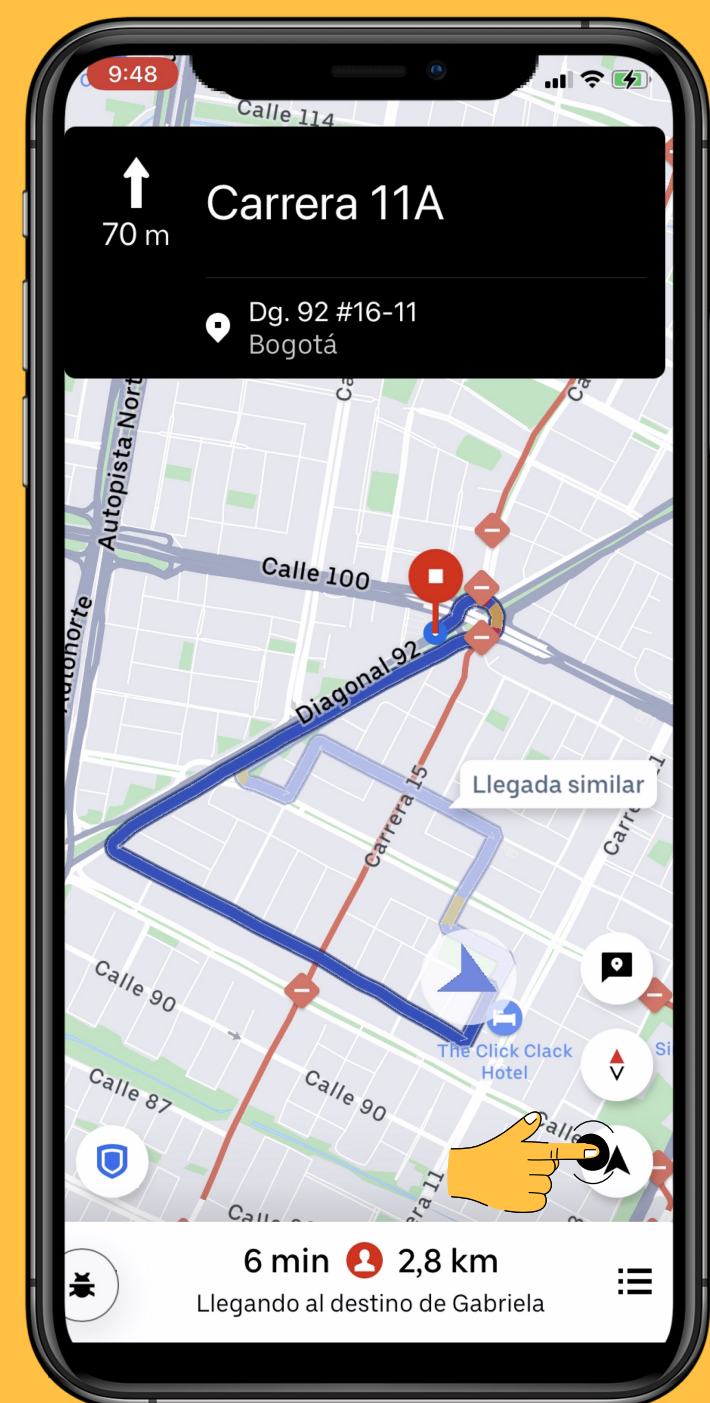

3

Después debes dirigirte al punto de partida del usuario, donde podrás guiarte con el navegador.

Iniciar viaje

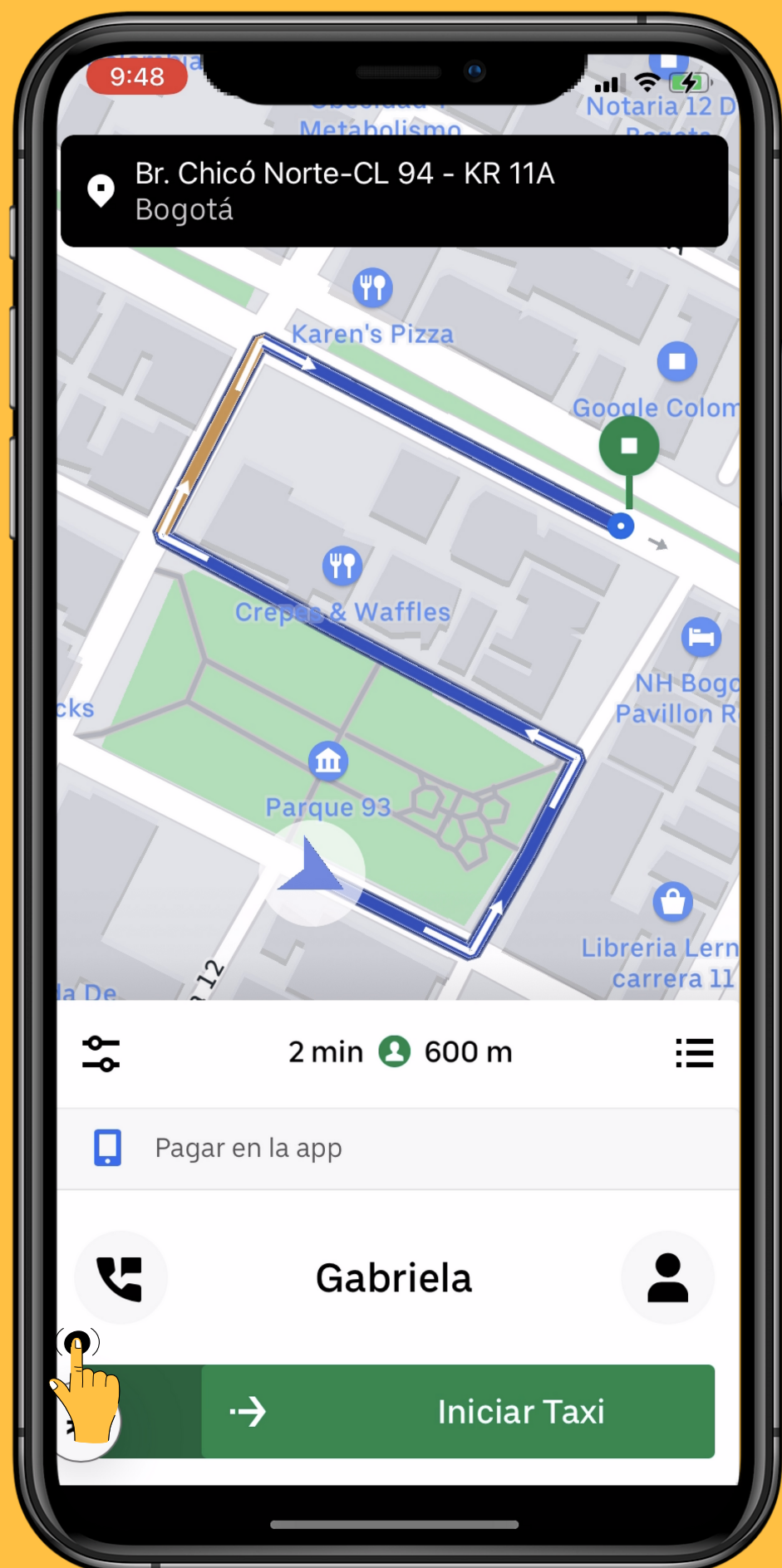

1

Una vez has recogido al usuario, inicia el viaje deslizando de izquierda a derecha el botón verde que dice "Iniciar Taxi"

2

Presiona el botón que tiene una flecha que se encuentra en la parte inferior derecha para abrir el navegador y dirígete a tu destino

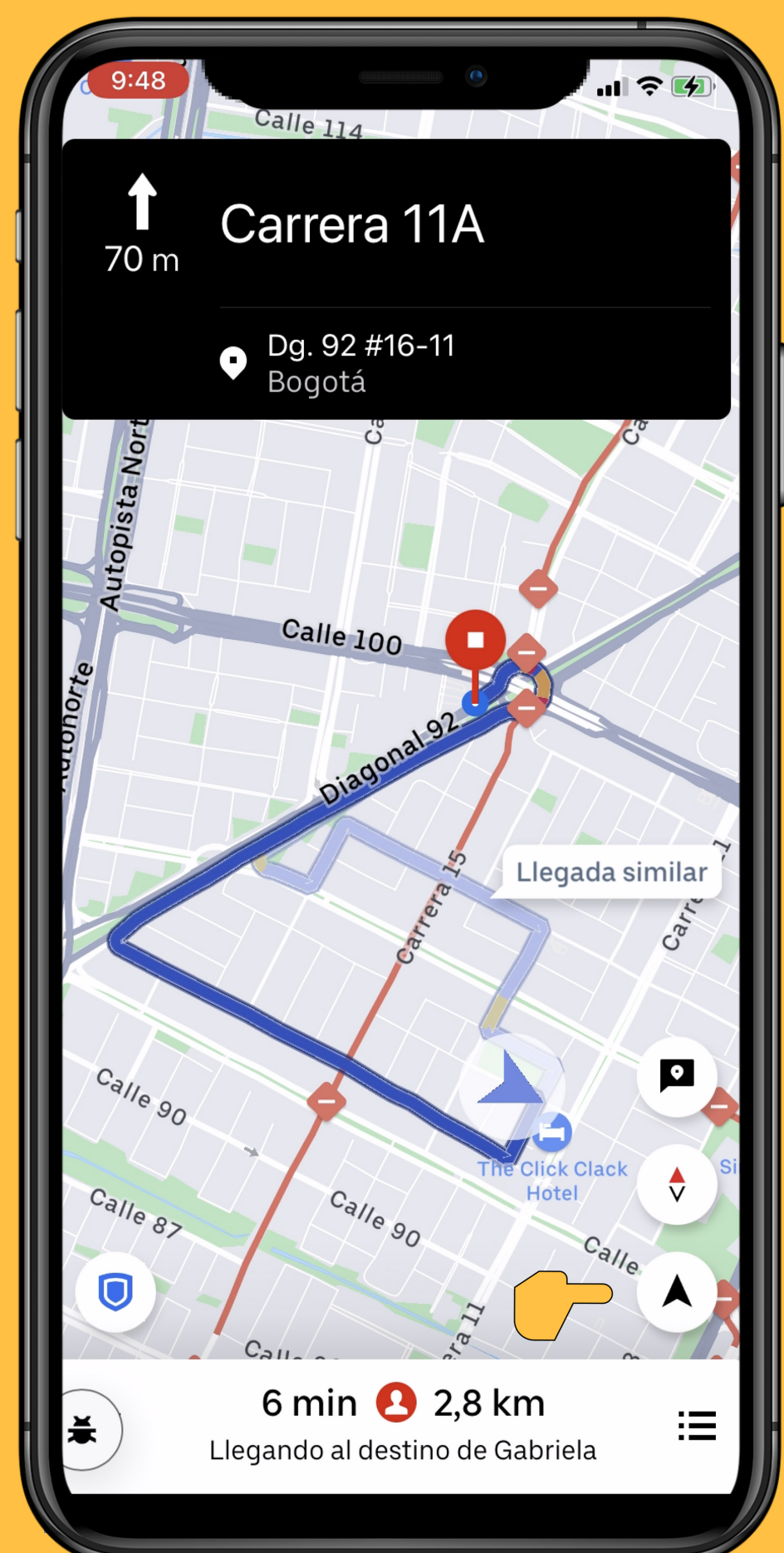



1

Para cancelar, presiona en el ícono de las tres rayitas que se encuentra hacia la derecha en la mitad de la pantalla

2

Selecciona la razón por que la quieres cancelar el viaje



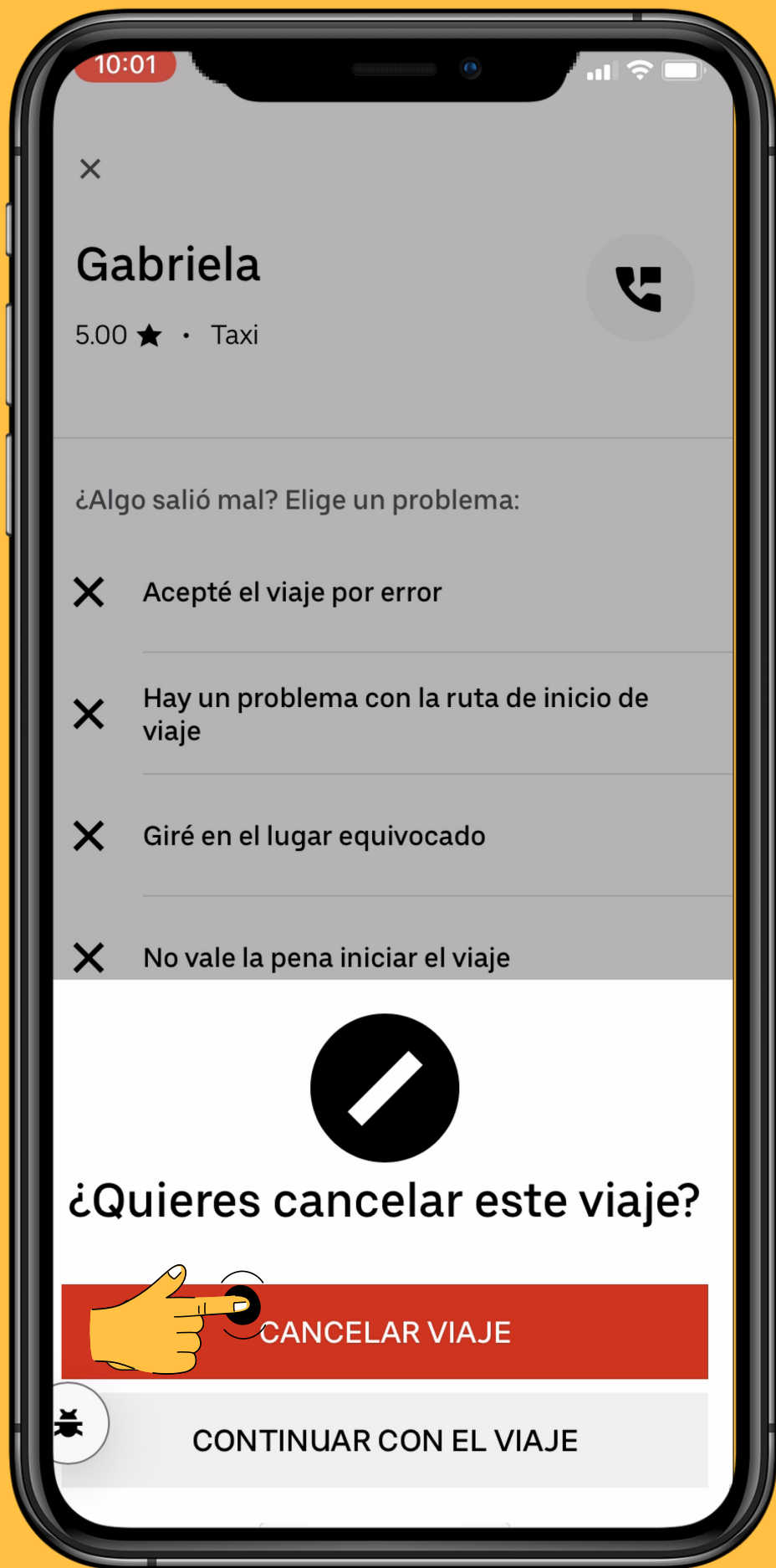

3

Presiona en cancelar viaje para completar la solicitud

4

Y ya estarás disponible para recibir más viajes

